III. Décomposeurs

Que devient la matière organique de l'être vivant mort ?

Lorsque un être vivant meurt il ne produit plus de matière et ne grandit plus. Lorsqu'une feuille ou un animal mort se retrouve dans **une litière végétale** (partie du sol ou on retrouve des décomposeurs) plusieurs organismes se nourrissent de la matière qui le compose.

Les champignons, limaces, scarabées et bactéries le **décomposent**. Du fait qu'il se nourrissent du même type de matière on parle de **réseau alimentaire**.

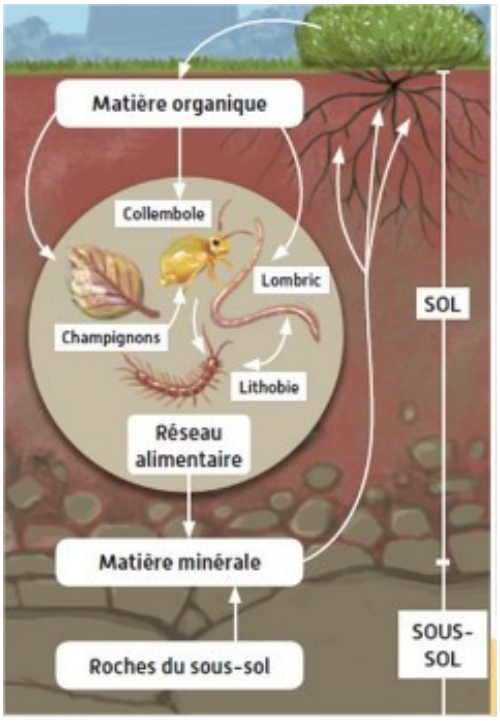

Grâce à eux la **matière organique** est retransformée en **matière minérale** et utilisée par les végétaux.

- cycle décomposeur, végétal, animal fait au tableau -